

## VERKLARING BODEMKWALITEIT BAANSTEE-NOORD.

Deze verklaring is ter aanvulling van de reeds eerder (2012) uitgegeven verklaring inzake de bodemkwaliteit ter plaatse van het plangebied Baansteede-Noord te Purmerend.

Middels deze verklaring wordt vastgesteld dat de bodem van het plangebied Baansteede-Noord geschikt is voor nieuwbouw ten behoeve van de uitoefening van bedrijfsmatige activiteiten, behoudens de in rood gemerkte gebieden zoals in de bijlage plattegrondtekening d.d. 9 augustus 2011.

Voorafgaand aan het bouwrijp maken is de gehele locatie onderzocht, waarna alle locaties met een klasse Industrie verontreiniging of hoger zijn gesaneerd. De kwaliteit van de ondergrond is daarmee klasse wonen of AW-2000.

Daarna is de locatie aangevuld met minimaal 70 cm schoon zand, afkomstig uit diverse dynamische wingebieden. Ook andere aanvullingen op nog niet bouwrijp gemaakte locaties hebben de kwaliteit AW-2000 en/of klasse wonen.

Sinds het bouwrijp maken hebben zich geen activiteiten voorgedaan die van negatieve invloed zijn op de bodemkwaliteit ter plaatse.

Bij deze verklaring hoort ook de eerdere verklaring uit 2012 die als bijlage is toegevoegd.

Purmerend,  
Oktober 2017

Hoogachtend,  
Burgemeester en wethouders,  
Namens dezen,  
Teammanager Vergunningen, Beleid en Advies



J.H.H. de Bruin

## VERKLARING BODEMKWALITEIT BAANSTEE-NOORD

De bodem van het plangebied Baansteede-Noord is geschikt voor nieuwbouw ten behoeve van de uitoefening van bedrijfsmatige activiteiten.

Op de bodem in dit plangebied is / wordt voor het moment van oplevering door de gemeente een laag schoon zand aangebracht van minimaal 70 centimeter dik.  
De boven- en ondergrond en het grondwater zijn geschikt bevonden op basis van diverse verkennende bodemonderzoeken (NEN-5740).

Bij deze verklaring behoort een bijlage in de vorm van een plattegrondtekening de dato 09 augustus 2011 waarop de grenzen van het plangebied Baansteede-Noord zijn aangegeven. Voor de op genoemde tekening met rode vlakken aangegeven locaties is de onderhavige verklaring niet van toepassing. Daarvoor is / wordt op basis van aanvullende maatregelen een specifieke rapportage opgemaakt.

Hoogachtend,  
burgemeester en wethouders,  
namens dezen,  
teammanager Vergunningen, Toezicht en Handhaving,



J.H.H. de Bruijn

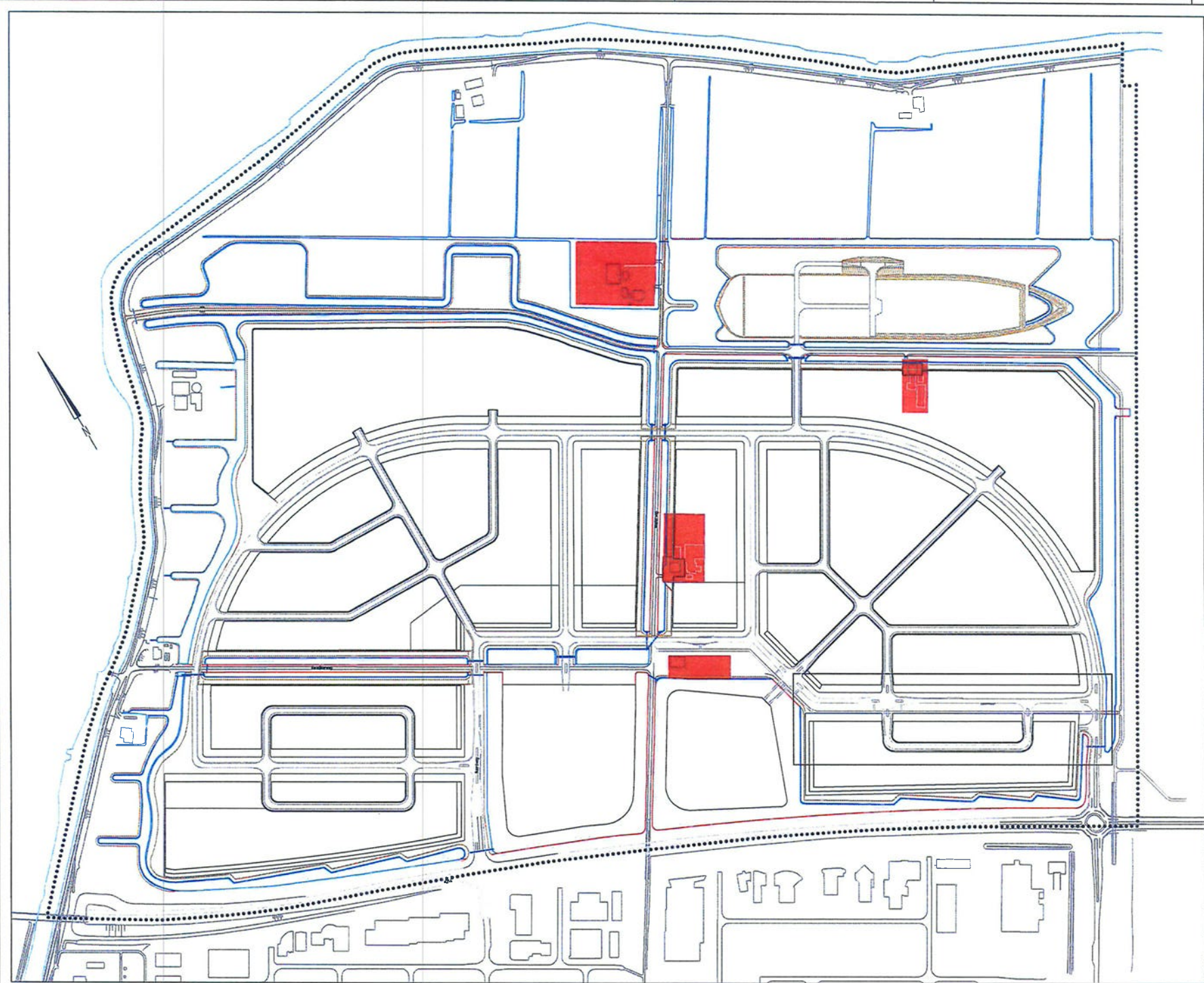

Silvalite plangebied  
schm 1250

**VERKLARING**  
 Algemeen  
 ••••• Pijpnet  
 Bestemmingsvlak  
 Verrekening bebouwing



overzicht Purmerend

PROJECT	Baanstee-Noord	508-002
OBJECT	Overzicht plangebied	Schets
DEZ.	E. Duijn	03 09-09-2019
SCHALE	1:2000	02C 2 de Jrg 02Z 2 de Jrg
FORMAAT	A0	STUK: 019-429873
DOEL	VERBODINGEN & REEDER	VP-042616
<b>STADSBEHEER</b>		 <b>stad purmerend</b>